









BEHANDLING ETTER PLAN- OG BYGNINGSLOVEN 2008	
UTLAGT TIL OFF. ETTERSYN I TIDEN:	
VEDTATT I PLANUTVALGET	

AREALFORMÅL (PBL § 12-5)

BEBYGGELSE OG ANLEGG (nr. 1)

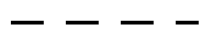
	B/F/N	FORRETNING/ NÆRING/ PARKERING
	B/F/N	BOLIG/ FORRETNING/ NÆRING

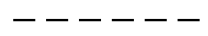
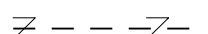
LINJESYMBOL

	PLANAVGRENSING
	FORMÅLGRENSE
	BYGGELINJE
	BEBYGGELSE FJERNES
	REGULERT HØYDE
	EIENDOMSGRENSE OPPHEVES
	AVKJØRSEL

D1

0 10 20 30 40 50m





Ekvidistans: 1 m

Kartgrunnlag: Norge digitalt FKB-A, kartlagt mai 2016

Datum: Euref 89 UTM32, NN2000

REVISJONER:	DATO:	REVISJONER:	DATO:		
PLANEN ER UTFØRT AV :	SAKSBEHANDLER:	MÅLESTOKK:	DATO:	SISTE REV.:	PLAN. NR.:
Ringsaker kommune	Johanne A Sorum	1:1000	15.6.2017		682-8

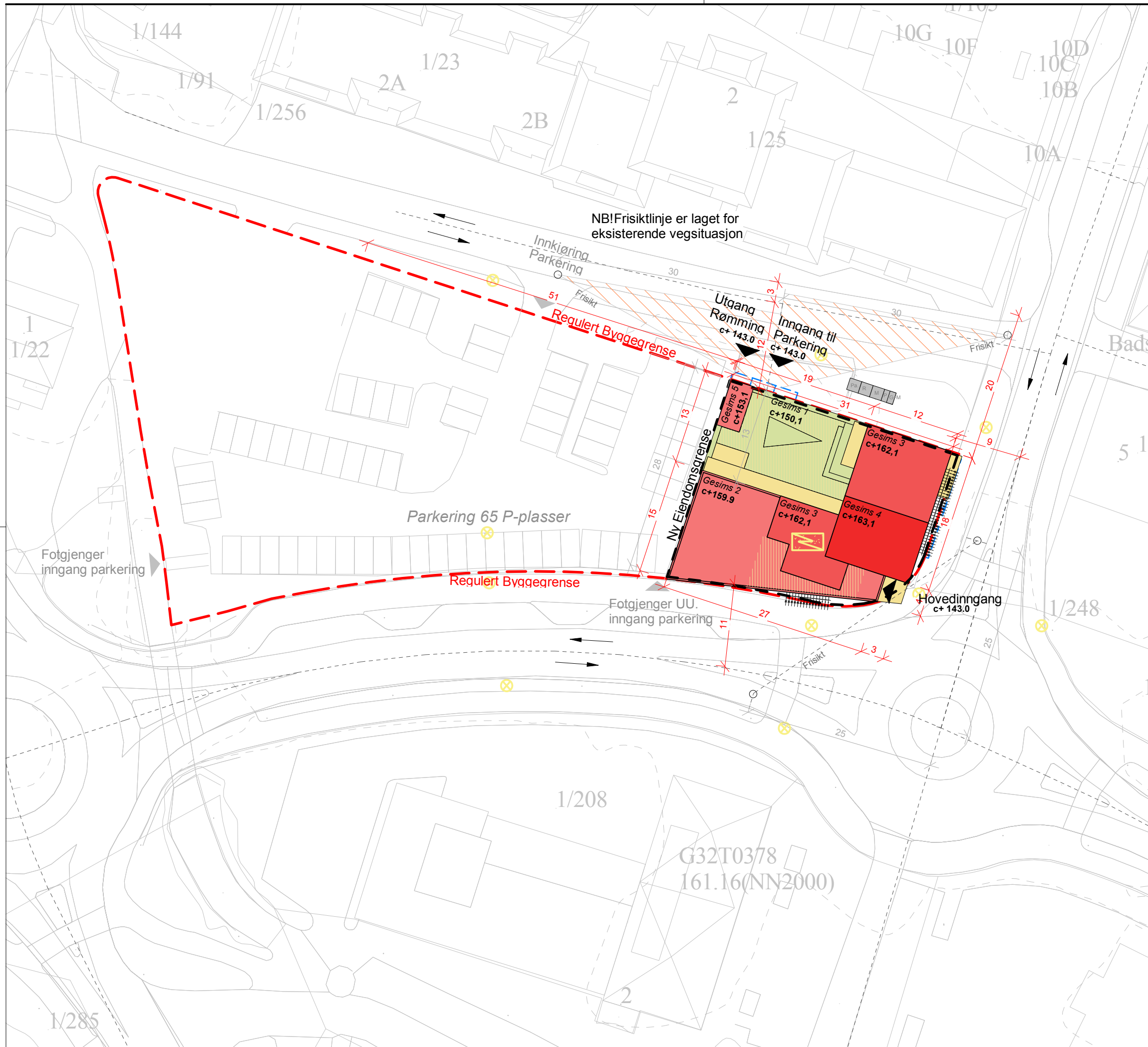

- TEGNEFORKLARING**
- Hustak
 - Terrasse
 - Uteareal/ Uteplass
 - Regulert Byggegrense
 - Ny Eiendomsgrense
 - Bygg som skal rives
 - Eksisterende EI skap/kabelskap
 - Eksisterende Veglys

D2

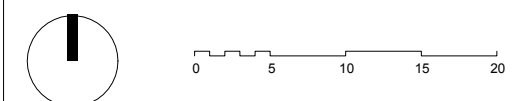

Rev	Endring	Utført	Kontr.	Dato
Tegningsnummer:			Prosjektnr.	
A001			1220	

Prosjekt:
Prosjekt
Gnr 1 / Bnr 50

Tiltakshaver: **Buttekværn Eiendom AS**
Brugata 3, 2380 Brumunddal

STUDIONSW
ARKITEKTUR OG FORMGIVNING - WWW.STUDIONSW.NO - POST@STUDIONSW.NO
TORGGT 52, PB 13, 2301 HAMAR - 625 50 400

Fase: NABOVARSEL	Tegnet: AL	Kontrollert: AL
Prosjekt nr: 1220	Dato: 24.04.2017	Målestokk: 13.12.2017
		Format: A3

SITUASJONSPLAN

Tegningsnummer: A001	Rev.
--------------------------------	------

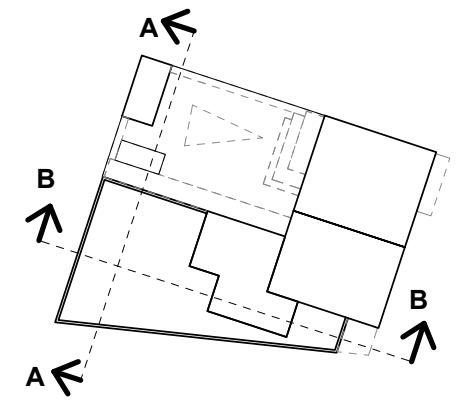
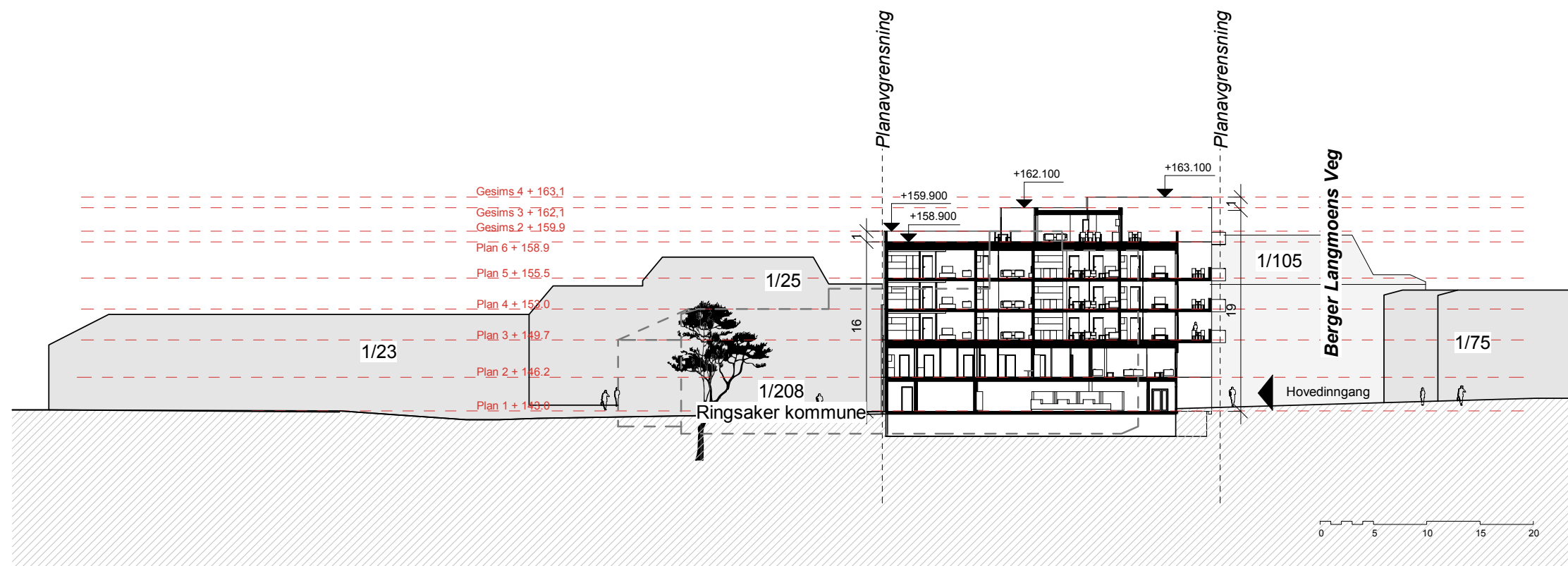
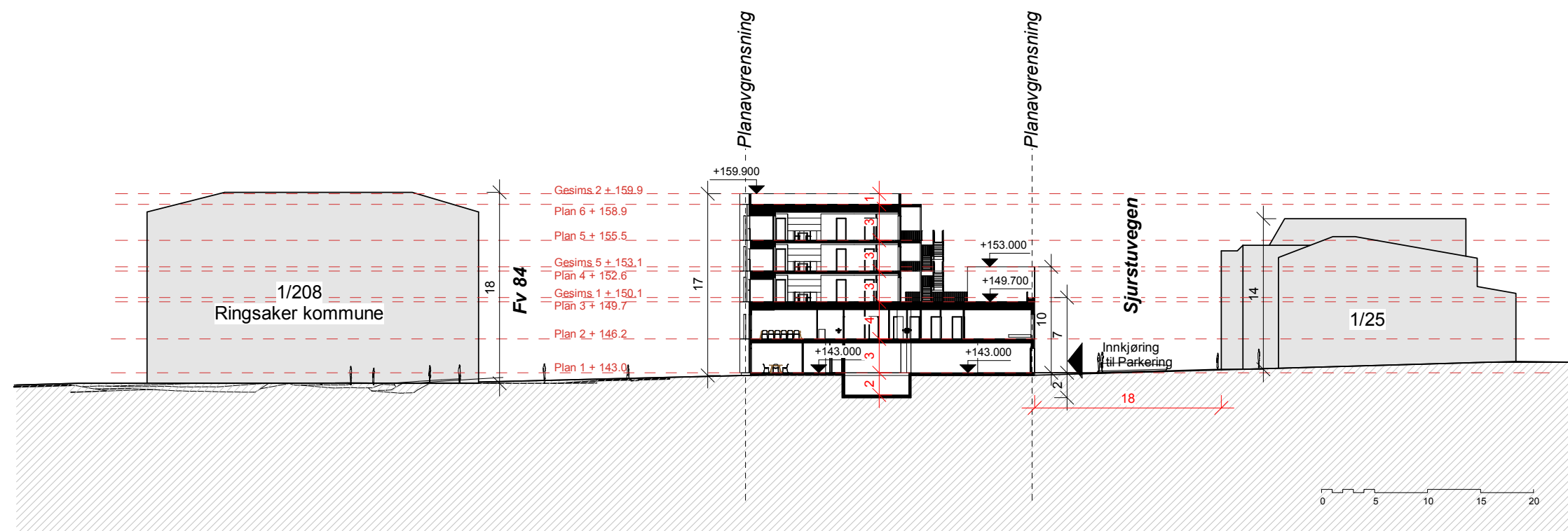

E1

Rev	Endring	Utført	Kontr.	Dato
-----	---------	--------	--------	------

Tegningsnummer:			Prosjektnr.	
-----------------	--	--	-------------	--

A004			1220	
------	--	--	------	--

Prosjekt:
Prosjekt
Gnr 1 / Bnr 50

Tiltakshaver: **Buttekværn Eiendom AS**
Brugata 3, 2380 Brumunddal

STUDIONSW
ARKITEKTUR OG FORMGIVNING - WWW.STUDIONSW.NO - POST@STUDIONSW.NO
TORGGT 52, PB 13, 2301 HAMAR - 625 50 400

Fase: NABOVARSEL	Tegnet: Author	Kontrollert: Checker
------------------	----------------	----------------------

Prosjekt nr: 1220	Dato: 13.12.2017	Målestokk: 1:500	Format: A3
-------------------	------------------	------------------	------------

Snitt A/B

Tegningsnummer:	Rev.
-----------------	------

A004	
------	--



E2

Rev	Endring	Utført	Kontr.	Dato
-----	---------	--------	--------	------

Tegningsnummer:	Prosjektnr.
310	1289

- ARK : ARK Adresse E-post Telefon
- IARK : IARK Adresse E-post Telefon
- LARK : LARK Adresse E-post Telefon
- RIB : RIB Adresse E-post Telefon
- RIV : RIV Adresse E-post Telefon
- RIE : RIE Adresse E-post Telefon
- RIBr : RIBr Adresse E-post Telefon

BIM koordinator
 BIM Koordinator Adresse E-post Telefon

Lokasjons fig.

Prosjekt:
BERGER LANGMOENS VEG 6
 Gnr xxx / Bnr xxx

Tiltakshaver:
Buttekværn Eiendom AS
 Adresse

STUDIONSW
ARKITEKTUR OG FORMGIVNING - WWW.STUDIONSW.NO - POST@STUDIONSW.NO - TORSGT 52, PB 13, 2301 HAMAR - 625 50 400

Fase:	Tegnet:	Kontrollert:
NABOVARSEL	AL	AL
Prosjekt nr:	Dato:	Målestokk:
1289	28.02.2017	13.12.2017
		Format:
		A2

FASADE SØR

Tegningsnummer:	Rev.
310	



E3

Rev	Endring	Utført	Kontr.	Dato
Tegningsnummer:		Prosjektnr.		
320		1289		

● ARK	ARK Adresse	E-post	Telefon
○ IARK	IARK Adresse	E-post	Telefon
○ LARK	LARK Adresse	E-post	Telefon
○ RIB	RIB Adresse	E-post	Telefon
○ RIV	RIV Adresse	E-post	Telefon
○ RIE	RIE Adresse	E-post	Telefon
○ RIBr	RIBr Adresse	E-post	Telefon

BIM koordinator			
BIM Koordinator		E-post	Telefon
Adresse			

Lokasjons fig.

Prosjekt:
BERGER LANGMOENS VEG 6
 Gnr xxx / Bnr xxx

Tiltakshaver:
Buttekvern Eiendom AS
 Adresse

STUDIONSW
ARKITEKTUR OG FORMGIVNING - WWW.STUDIONSW.NO - POST@STUDIONSW.NO - TORSGT 52, PB 13, 2201 HAMAR - 625 50 400

Fase:	NABOVARSEL	Tegnet:	AL	Kontrollert:	AL
Prosjekt nr.:	1289	Dato:	28.02.2017	Målestokk:	13.12.2017
				Format:	A2

FASADE ØST

Tegningsnummer:	320	Rev.	
-----------------	-----	------	--

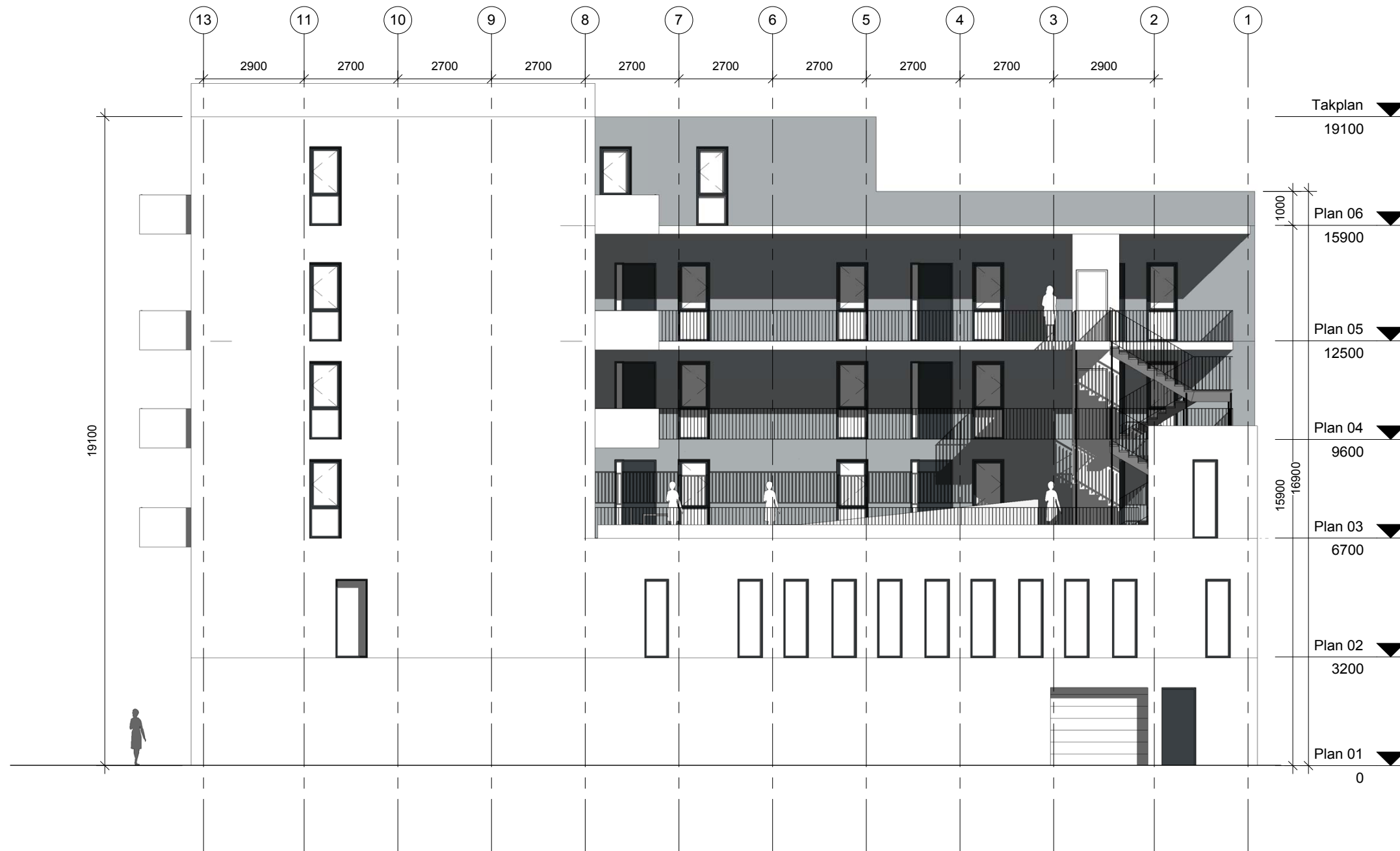

E4

Rev	Endring	Utført	Kontr.	Dato
Tegningsnummer: 330		Prosjektnr. 1289		

● ARK	ARK Adresse	E-post	Telefon
○ IARK	IARK Adresse	E-post	Telefon
○ LARK	LARK Adresse	E-post	Telefon
○ RIB	RIB Adresse	E-post	Telefon
○ RIV	RIV Adresse	E-post	Telefon
○ RIE	RIE Adresse	E-post	Telefon
○ RIBr	RIBr Adresse	E-post	Telefon

BIM koordinator			
BIM Koordinator	Adresse	E-post	Telefon

Lokasjons fig.			
----------------	--	--	--

Prosjekt: **BERGER LANGMOENS VEG 6**
Gnr xxx / Bnr xxx

Tiltakshaver: **Buttekværn Eiendom AS**
Adresse

STUDIONSW
ARKITEKTUR OG FORMGIVNING - WWW.STUDIONSW.NO - POST@STUDIONSW.NO - TORSGT 52, PB 13, 2301 HAMAR - 625 50 400

Fase: NABOVARSEL	Tegnet: AL	Kontrollert: AL
Prosjekt nr: 1289	Dato: 28.02.2017	Målestokk: 13.12.2017
		Format: A2

FASADE NORD

Tegningsnummer: 330	Rev.
---------------------	------

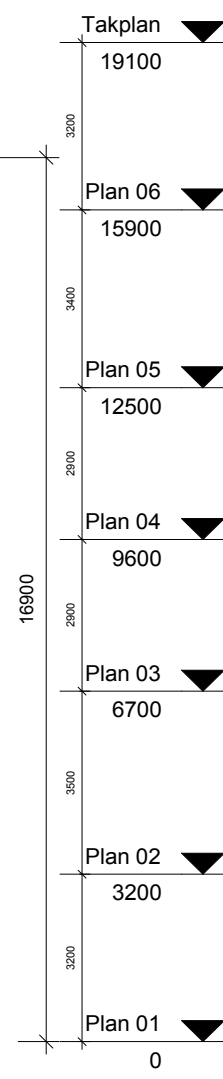
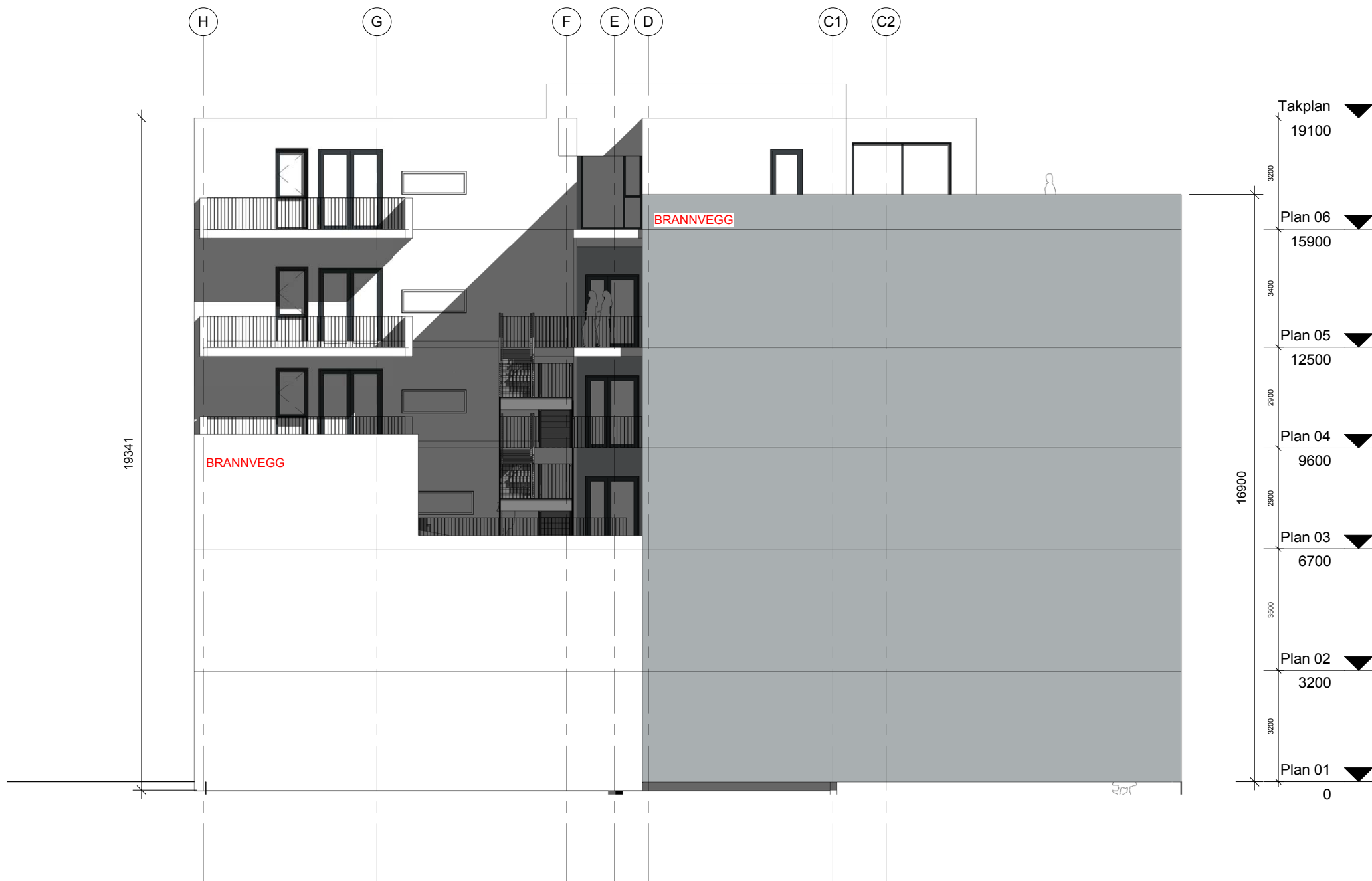

E5

Rev	Endring	Utført	Kontr.	Dato
Tegningsnummer: 340				Prosjektnr. 1289

●	ARK : ARK Adresse	E-post	Telefon
○	IARK : IARK Adresse	E-post	Telefon
○	LARK : LARK Adresse	E-post	Telefon
○	RIB : RIB Adresse	E-post	Telefon
○	RIV : RIV Adresse	E-post	Telefon
○	RIE : RIE Adresse	E-post	Telefon
○	RIBr : RIBr Adresse	E-post	Telefon

BIM koordinator			
BIM Koordinator		E-post	Telefon
Adresse			

Lokasjons fig.

Prosjekt: **BERGER LANGMOENS VEG 6**
Gnr xxx / Bnr xxx

Tilakshaver: **Buttekværn Eiendom AS**
Adresse

STUDIONS
ARKITEKTUR OG FORMGIVNING · WWW.STUDIONS.NO · POST@STUDIONS.NO · TORSGT 52, PB 13, 2301 HAMAR · 625 50 400

Fase: NABOVARSEL	Tegnet: AL	Kontrollert: AL
Prosjekt nr: 1289	Dato: 28.02.2017	Målestokk: 13.12.2017
		Format: A2

FASADE VEST

Tegningsnummer: 340	Rev.
---------------------	------



E6

Rev	Endring	Utført	Kontr.	Dato
Tegningsnummer:			Prosjektnr.	
A045			1220	
Prosjekt:				
Prosjekt Gnr 1 / Bnr 50				
Tiltakshaver:				
Buttekværn Eiendom AS Brugata 3, 2380 Brumunddal				
STUDIONSW <small>ARKITEKTUR OG FORMGIVNING - WWW.STUDIONSW.NO - POST@STUDIONSW.NO TORGGT 52, PB 13, 2301 HAMMAR - 625 50 400</small>				
Fase:		Tegnet:	Kontrollert:	
NABOVARSEL		Author	Checker	
Prosjekt nr:	Dato:	Målestokk:	Format:	
1220	05/02/17	13.12.2017	A3	
Perspektiv				
Tegningsnummer:			Rev.	
A045				