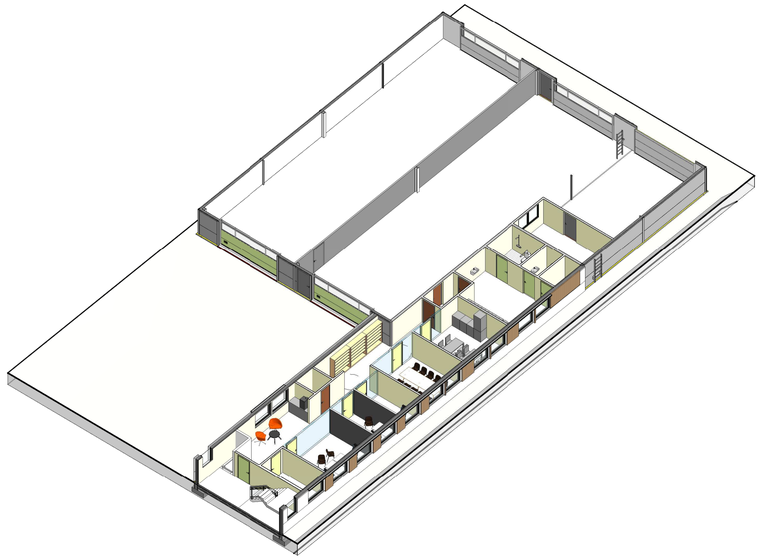

1 AKSONOMETRI 1

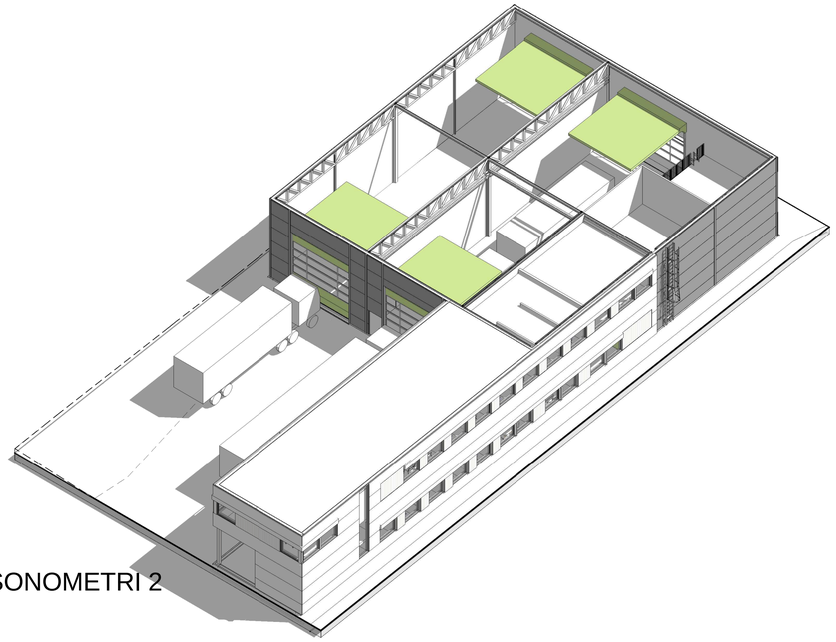

2 AKSONOMETRI 2

3 Perspektiv 1

4 Perspektiv 2

5 Perspektiv 3

6 Perspektiv 4

E3

Rev	Endring	Utført	Kontr.	Dato
1	Justert tegning	LO	TB	27.09.2017

Tegningsnummer: 800

Prosjektnr. 1348

● ARK :	Tore Bergh	tb@studionsw.no	+47 970 54 951
○ IARK :	Tore Nesje-Haugli	Tore.Nesje-Haugli@structor.no	+47 932 49 744
○ LARK :	LARK Adresse	E-post	Telefon
○ RIB :	Eirik Hals Gurigard	ehgu@cowi.com	
○ RIV :	Geir Vingelsgaard	geir@exigovvs.no	+47 905 39 248
○ RIE :	Torbjørn Ringsrud	torbjorn.ringsrud@norconsult.com	+47 958 85 618
○ RIBr :	Tanja Sletaker	tanja@fokusraad.no	

BIM koordinator

Stein Arne Bjørgen — stein-arne.bjorgen@veidekke.no — +47 958 64 626

Lokasjons fig.

Prosjekt:

35996 Kynningsrud Lillehammer

Gnr 184 / Bnr 95

Tiltakshaver:

VEIDEKKE

Postboks 505 Skøyen, 0214 Oslo

STUDIONSW

ARKITEKTUR OG FORMGIVING - WWW.STUDIONSW.NO - POST@STUDIONSW.NO - TORGGT 52, PB 13, 2301 HAMAR - 625 50 400

Fase:	Tegnet:	Kontrollert:
SKISSEPROSJEKT	ZS	TB

Prosjekt nr:	Dato:	Målestokk:	Format:
1348	08.05.2017		A1

ILLUSTRASJONER

Tegningsnummer: 800

Rev. 1