

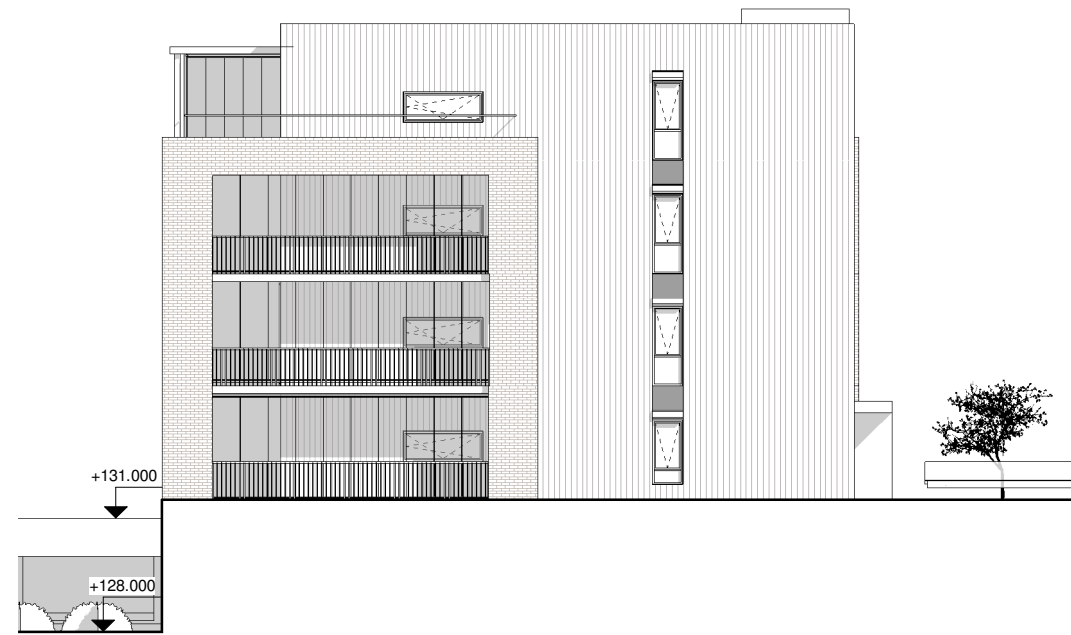

1 NORD (mot Bryggeriet 1)  
1 : 200



2 SYD (mot Hamar Bryggeri)  
1 : 200



3 ØST (mot gårdsrom)  
1 : 200

Rev	Endring	Utført	Kontr.	Dato
Tegningsnummer:			Prosjektnr.	
1381-201			1381	

●	ARK : STUDIONSW Torggt. 52, 2315 Hamar	post@studionsw.no	625 50 400
○	IARK : STUDIONSW Torggt. 52, 2315 Hamar	post@studionsw.no	625 50 400
○	LARK : STUDIONSW Torggt. 52, 2315 Hamar	post@studionsw.no	625 50 400
○	RIB : RIB Adresse	E-post	Telefon
○	RIV : RIV Adresse	E-post	Telefon
○	RIE : RIE Adresse	E-post	Telefon
○	RIBr : RIBr Adresse	E-post	Telefon

BIM koordinator		
BIM Koordinator		
Adresse	E-post	Telefon

Prosjekt:  
**Kvartal 6**  
Gnr 1 / Bnr 48

Tiltakshaver:  
**UPL**  
Vangsvegen 111  
2318 Hamar

**STUDIONSW**  
ARKITEKTUR OG FORMGIVNING - WWW.STUDIONSW.NO - POST@STUDIONSW.NO  
TORGGT 52, PB 13, 2301 HAMAR - 625 50 400

Fase:	Tegnet:	Kontrollert:
NABOVARSLING	AØ	AEW
Prosjekt nr:	Dato:	Målestokk:
1381	02.07.2018	1:200
		Format:
		A3

Fasade Nord Syd Øst

Tegningsnummer:	Rev.
1381-201	